



Roma, 30/08/2020

**Ai Signori Genitori  
Ai Signori Docenti  
Al Personale A.T.A.  
Asilo Nido  
Scuola dell'Infanzia  
Scuola Primaria  
S.S.I.G.**

### **Circolare n.1**

**Oggetto: indicazioni relative all'avvio dell'anno scolastico 2020/2021**

Comunico, in relazione all'oggetto, le disposizioni relative all'avvio dell'anno scolastico 2020/2021.

**Martedì 1 Settembre:** avvio del Servizio di Asilo Nido secondo orari e modalità fornite già alle famiglie dalla Coordinatrice del servizio.

#### **Giovedì 3 Settembre:**

Ore 15.30 – 16.30 **Riunione dei genitori dell'asilo nido e della scuola dell'infanzia** con il coordinatore e il personale educativo e docente. La riunione si terrà presso l'aula polifunzionale.

Ore 17.00-18.00 **Riunione dei genitori della classe I di S.S.I.G.** con i docenti di classe. La riunione si terrà presso l'aula polifunzionale.

Ore 18.00-19.00 **Riunione dei genitori della classe II S.S.I.G.** con i docenti di classe. La riunione si terrà presso l'aula polifunzionale.

Nel rispetto delle MISURE PER IL CONTRASTO E IL CONTENIMENTO DELLA DIFFUSIONE DEL VIRUS COVID-19 COME DA INDICAZIONI DEL MI E DEL CTS, **è consentita la partecipazione** ai suddetti incontri **di un solo genitore per alunno.**

È fatto obbligo, secondo la normativa vigente, agli adulti partecipanti alle riunioni di indossare la mascherina.

**Venerdì 11 Settembre:** Ore 16,30 **Riunione dei genitori delle classi prime di Scuola Primaria** con le docenti di classe presso l'aula polifunzionale.

Nel rispetto delle MISURE PER IL CONTRASTO E IL CONTENIMENTO DELLA DIFFUSIONE DEL VIRUS COVID-19 COME DA INDICAZIONI DEL MI E DEL CTS, **è consentita la partecipazione** all'incontro **di un solo genitore per alunno.**

È fatto obbligo, secondo la normativa vigente, agli adulti partecipanti alle riunioni di indossare la mascherina.

**Lunedì 14 Settembre:** Apertura Anno Scolastico. In relazione al divieto di assembramento ancora vigente, non sarà possibile tenere la consueta manifestazione iniziale.

#### **a) Scuola dell'Infanzia: Orario 9,00 – 13,00**

**Entrano gli alunni della scuola dell'infanzia già iscritti.**

L'entrata e l'uscita da scuola dovranno avvenire nel rispetto della segnaletica presente in cortile al fine di evitare assembramenti. A tal fine si allega alla presente comunicazione il documento elaborato dai Coordinatori di sede ed approvato in Consiglio d'Istituto.

#### **b) Scuola Primaria: Orario 8,30 – 13,30 senza pranzo**

L'entrata e l'uscita da scuola dovranno avvenire nel rispetto della segnaletica presente in cortile al fine di evitare assembramenti. A tal fine si allega alla presente comunicazione il documento elaborato dai Coordinatori di sede ed approvato in Consiglio d'Istituto.

**Gli alunni entreranno nell'edificio scolastico in modo autonomo senza essere accompagnati. Gli alunni dovranno indossare la mascherina per entrare a scuola.**

#### **c) S.S.I.G.: Orario 8,00 – 13,00**

L'entrata e l'uscita da scuola dovranno avvenire nel rispetto della segnaletica presente in cortile al fine di evitare assembramenti.

A tal fine si allega alla presente comunicazione il documento elaborato dai Coordinatori di sede ed approvato in Consiglio d'Istituto.

**Gli alunni entreranno nell'edificio scolastico in modo autonomo senza essere accompagnati.**

**Gli alunni dovranno indossare la mascherina per entrare a scuola.**

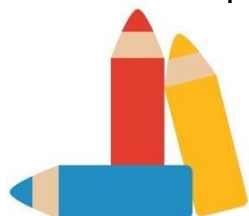

**Istituto Comprensivo Paritario Zaveria Cassia**

Via Corridonia, 40 - 00156 Roma

istitutozaveriacassia@gmail.com

segreteria@zaveriacassia.it

tel. 06 4102763 cel. 375 5436105

www.zaveriacassia.it

**Martedì 15 Settembre**

**Scuola Infanzia: Inizio tempo pieno. Orario 8,30 – 15,30.** Inizio Refezione Scolastica.

**Primo giorno di scuola per i nuovi iscritti alla scuola dell'infanzia** secondo il calendario degli inserimenti che sarà comunicato alle famiglie nei prossimi giorni.

**Scuola Primaria: Inizio tempo pieno.** Orario 8,30 – 16,30 (15,30 per chi ha effettuato questa opzione). Inizio Refezione Scolastica.

**S.S.I.G.: Inizio tempo pieno.** Orario 8,00 – 14,00. Inizio Refezione Scolastica.

A partire **dal 21 settembre** prenderà avvio anche il **servizio di doposcuola** con i seguenti orari:

**Scuola dell'Infanzia:** Dal Lunedì al Venerdì 15,30 – 18,00

**Scuola Primaria:** Dal Lunedì al Venerdì 16,30 – 18,30

**S.S.I.G.:** Dal Lunedì al Venerdì 15,00 – 18,00

L'accesso al bar interno della scuola sarà consentito nel rispetto della normativa vigente.

**IL DIRIGENTE SCOLASTICO**

F.to Dott. Alessandro Capponi